



Ecosystème Digital Minimal (EDM)

BURKINA FASO, Mai 2024

Qu'est ce que l'EDM ?

C'est un ensemble d'outils numériques déjà existants dans le système de santé burkinabè ou nouvellement développés

- Outils déployés de façon concomitante dans les structures de santé et au niveau communautaire
- Recherche explicite de complémentarité et de synergie entre ces outils
- Tableau bord pour visualiser des indicateurs clés issus de l'utilisation des différents outils en vue de faciliter la prise de décision

Que vise l'EDM ?

Il est attendu que l'introduction des outils numériques dans les activités des structures et des personnes prodiguant le panier de soins de la politique de gratuité et plus globalement des soins de santé primaire contribue à améliorer l'efficience, la qualité et l'équité des soins offerts, et aussi la gouvernance dans le secteur de la santé

THEORIE DU CHANGEMENT

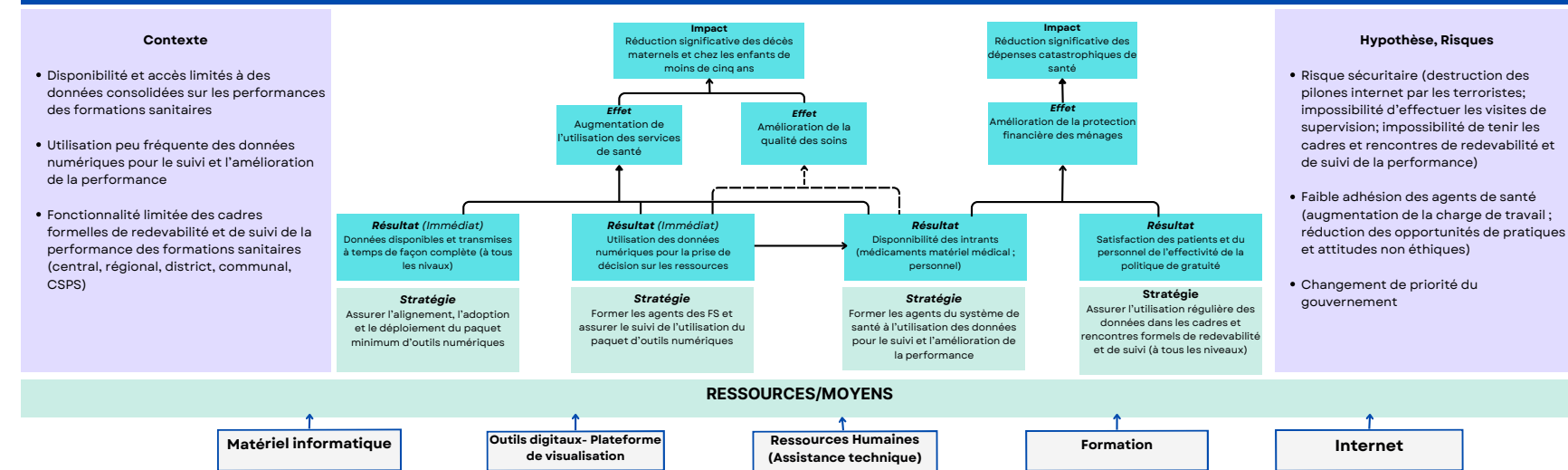

LES OUTILS DE L'EDM

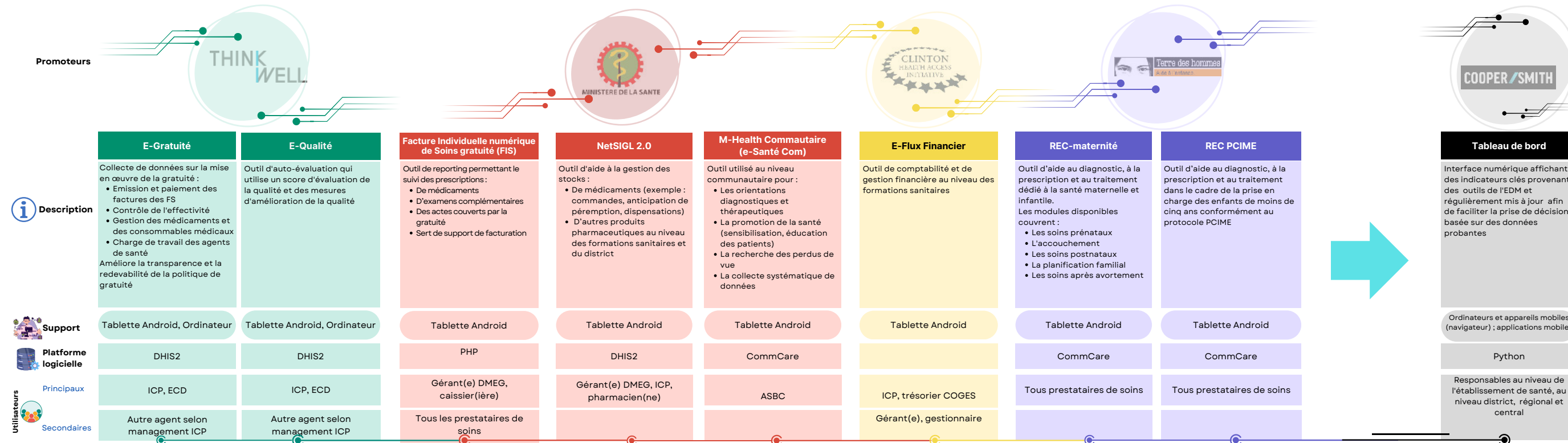

Coordination et Financement

- La réussite de la mise en œuvre L'EDM et de son passage à l'échelle reposent sur une coordination et un financement efficaces
- La coordination est assurée par le Secrétariat Technique des Réformes du Financement de la Santé, avec l'appui de l'ONG ThinkWell
 - Le financement est assuré par le MSHP et ses partenaires techniques et financiers

Abréviations : ASBC : Agent de Santé à Base Communautaire ; COGES : Comité de Gestion ; DMEG : Dépôt de Médicaments Essentiels et Génériques ; DHIS2 : District Health Information Software 2 ; ECD : Equipe Cadre de District ; ICP : Infirmier Chef de Post ; PHP : Hypertext Preprocessor

L'Equipe de recherche : Joël Arthur KIENDREBEOGO, Rémi KABORE, Yamba KAFANDO, Issa KABORE, Charlemagne TAPSOBA, David ZOMBRE, Relwendé NACANABO, Rafiatou T Daliah Marie NACOULMA, Habibou Noellie KONSEBO, Orokia Marthe SORY, Simon TIENDREBEOGO, Boureïma Toudala PARE

Infos iRESADE

Pour obtenir des réponses à toutes vos questions concernant l'évaluation de l'EDM, contactez-nous à l'adresse suivante : association.resade@gmail.com

Pour en savoir plus sur nos services et nos activités, visitez notre site web : <https://resade.org>

Tel : (+226) 70061335 ; Adresse : 04 BP 8398 Ouagadougou 04, Arrondissement 6, Secteur 28, Ouagadougou, Burkina Faso